Da: snadir@snadir.it
Oggetto: Snadir Info-Point n.462 - All'albo sindacale ex art.25 legge 300/1970. Automazione dei contratti degli incaricati annuali di religione a.s. 2025/2026
Data: 29/08/2025 11:11:46

Se non leggi correttamente questo messaggio, clicca qui

# SNADIR INFO-POINT

## La newsletter ufficiale dello Snadir (Federazione Gilda-Unams)

## All'albo sindacale ex art.25 legge 300/1970

**Numero n.462** | **29 agosto 2025**

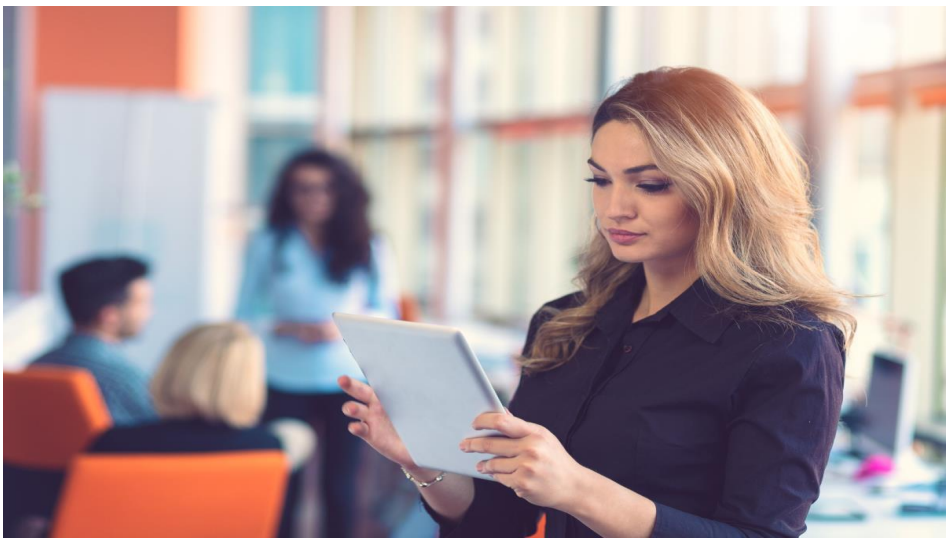

**Si invita a trasmettere il file pdf ""Snadir Info-Point n.462" agli insegnanti di religione del vostro istituto**

**scolastico e di affiggerlo all'albo sindacale.**

📢 **Automazione dei contratti degli incaricati annuali di religione a.s. 2025/2026**

**Si ringrazia per la collaborazione, cordiali saluti**


| Segreteria Legale e Amministrativa | Segreteria Nazionale |
| --- | --- |
| Via Sacro Cuore, 87 - 97015 Modica (RG) | Via del Castro Pretorio, 30 - 00185 Roma |
| Tel. 0932 762374 - fax. 0932 455328 | Tel. 06 62280408 - fax. 06 81151351 |

www.snadir.it snadir@snadir.it



Inviato con mailup

Unsubscribe | Disiscriviti